



**¡BIENVENIDOS Y BIENVENIDAS!**

# **ASAMBLEA ORDINARIA 2022**

**COMUNIDAD DE ORGANIZACIONES SOLIDARIAS**





# **PALABRAS MARIBEL VIDAL**



**PRESIDENTA**

**COMUNIDAD DE ORGANIZACIONES SOLIDARIAS**



# RECONOCIMIENTOS









# PALABRAS HANS ROSENKRANZ



**DIRECTOR EJECUTIVO**

**COMUNIDAD DE ORGANIZACIONES SOLIDARIAS**



# RENDICIÓN DE CUENTAS





# ORGANIGRAMA

COMITÉ REVISOR DE CUENTAS

DIRECTORIO

COMISIÓN TRIBUNAL DE DISCIPLINA

DIRECCIÓN  
EJECUTIVA

ÁREA  
SOCIAL

POLÍTICAS PÚBLICAS  
E INCIDENCIA

DESARROLLO  
TERRITORIAL

EXPERIENCIA COMUNIDAD

FORTALECIMIENTO Y  
TRANSPARENCIA

PROYECTOS

JUNTOS X LA INFANCIA

JUNTOS X LA REINSERCIÓN

JUNTOS EN LA CALLE

MOVIDOS X CHILE

ÁREA  
COMUNICACIONES

ÁREA  
ADMINISTRACIÓN Y FINANZAS



# DIRECTORIO



Maribel Vidal  
Presidenta



Patricia Edwards  
Vicepresidenta



Leonardo Moreno  
Secretario



Juan Manuel  
Santa Cruz  
Tesorero



Rodrigo Jordan  
Director



Carola Rubia  
Directora



Ramiro Mendoza  
Director



Sergio Vergara  
Director



Gladys Ramírez  
Directora



Sebastián Zulueta  
Director



Felipe Arteaga  
Director



Pedro Arellano  
Past president

## AESORES



Alejandra Pizarro





# EQUIPO



Hans Rosenkenz  
Director Ejecutivo



Luisa Álvarez  
Directora Social



Ximena Ballesteros  
Adm. y finanzas



María Eugenia López  
Fortalecimiento y  
Transparencia



Manuel Sepúlveda  
Fortalecimiento y  
Transparencia



Magdalena  
Simonetti  
JXI



María Isabel Pacheco  
JXI



Judith Muñoz  
JXI



Josefina Valdés  
JXI



Tally Arriagada  
JXI



Bernardita Frez  
JXR



Melianti Henríquez  
JXR



Ángeles Ibañez  
JeC



Marcela Gallardo  
JeC



Constanza Cruz  
Comunicaciones



Cristian Sepúlveda  
Araucanía



Karin Weinreich  
Valparaíso



Valeria Tobar  
Coordinadora mesas  
técnicas



Nina Bertone  
Coordinadora  
Incidencia



Javiera Rubio  
Coordinadora  
Proyecto UE



Jennyfer Becerra  
Administración y  
finanzas



Pamela Sandoval  
Movidos x Chile



Alejandro Romero  
Movidos x Chile



J. Miguel Navarrete  
Movidos x Chile



Esteban González  
Movidos x Chile

# HITOS DESTACADOS

- ✓ Ley Corta de Donaciones.
- ✓ Incidencia Presidencial y Constituyente.
- ✓ Creación del Área Experiencia Comunidad.
- ✓ Tres auditorías externas.
- ✓ Lideramos por tercer año consecutivo la Alianza Comunicación y Pobreza.



# ALGUNOS NÚMEROS

- ✓ 23 nuevas organizaciones.
- ✓ 267 millones levantados como aporte para organizaciones.
- ✓ 52 alianzas con empresas.
- ✓ 245 organizaciones que pertenecen a nuestra red.

# QUE DICEN NUESTROS SOCIOS

Evalúe el desempeño de la Comunidad en relación a su MISIÓN

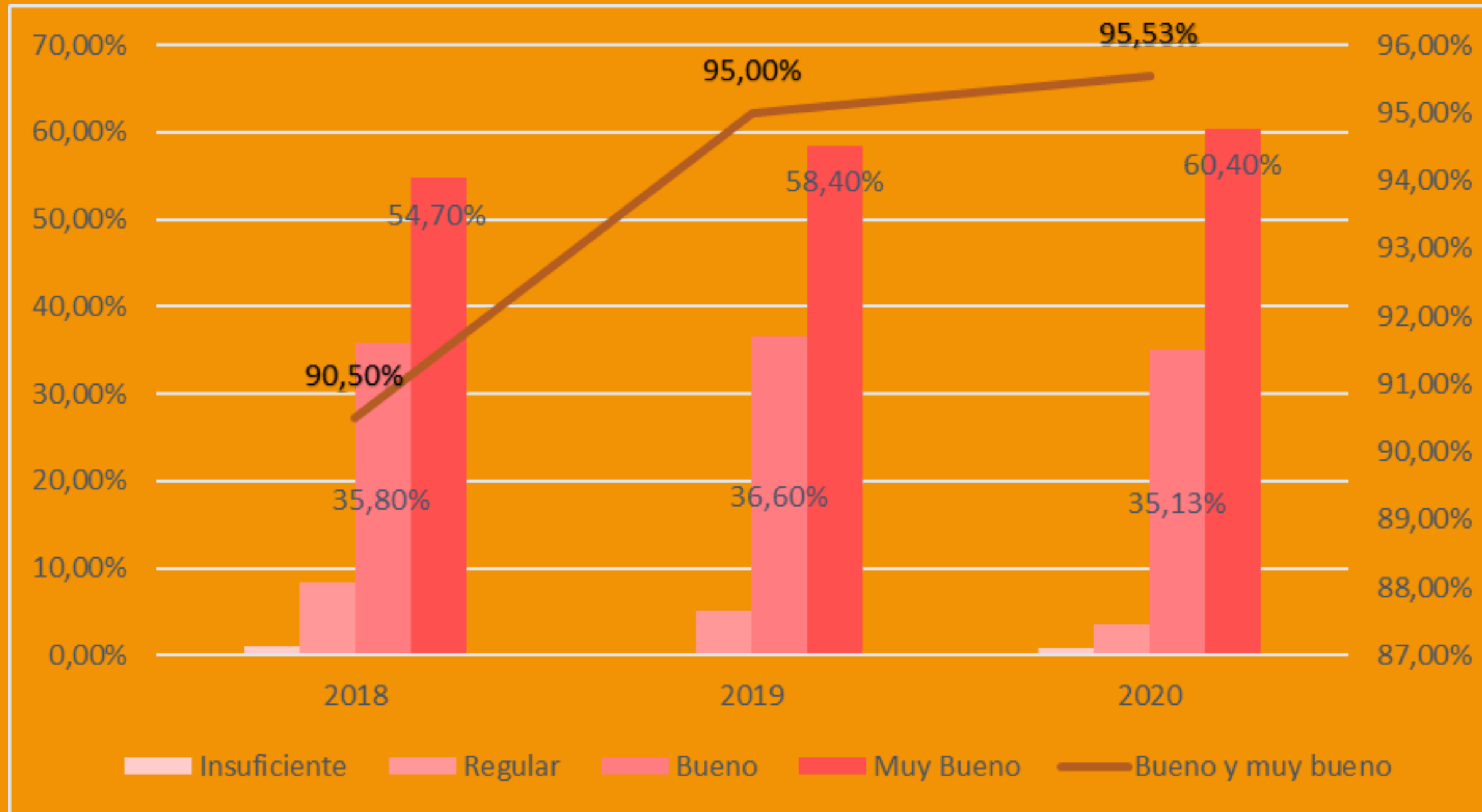

# QUE DICEN NUESTROS SOCIOS

¿Qué tan probable es que usted recomiende ingresar a la Comunidad de Organizaciones Solidarias a otras organizaciones?

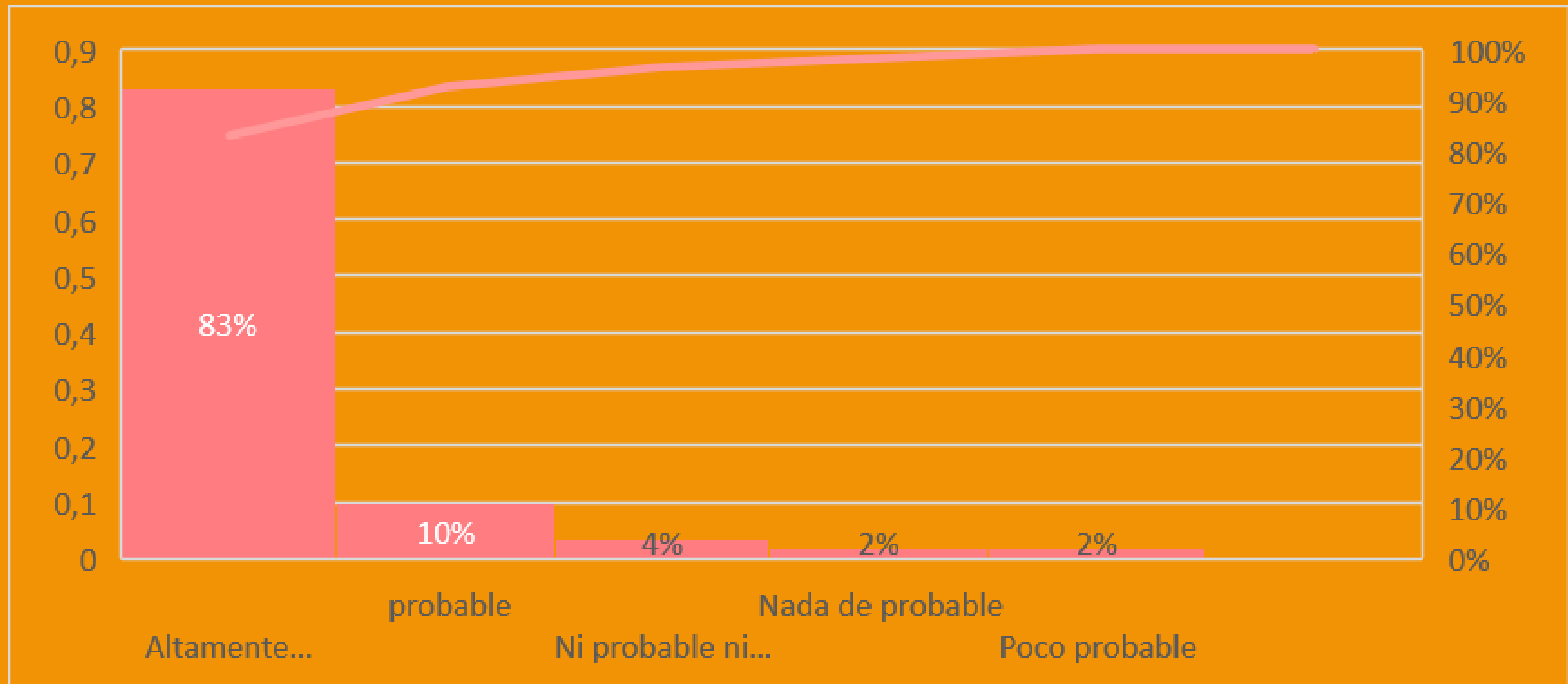



# NOS PIDEN

- ✓ Mayor promoción de la articulación y espacios de encuentro.
- ✓ Informar mejor programas y proyectos.
- ✓ Mejor distribución de la cantidad de información.
- ✓ Generación de Comunidad.



# DECISIONES ESTRATÉGICAS

# DECISIONES 2021

- ✓ Promover a Luisi Álvarez como Directora Social.
- ✓ Ajustes de presencia en regiones: Antofagasta.
- ✓ Fortalecer el área de Experiencia Comunidad.
- ✓ Creación de un plan de financiamiento alineado a nuestras actividades estratégicas.





# ÁREAS Y PROYECTOS



# ÁREA SOCIAL

- ✓ ¿Qué pasó este año en el Área Social?
- ✓ ¿Qué decisiones tomamos?



# ÁREA SOCIAL

- ✓ **Acciones de incidencia**  
8 redes y alianzas clave  
Vínculo y articulación constante con las tres subsecretarías del Ministerio de Desarrollo Social y Familia
- ✓ **Ley de donaciones**  
Participación activa en la Mesa Circular  
Impulso a la Ley Corta de Donaciones  
Acciones de incidencia con el Ministerio de Hacienda y otros actores clave
- ✓ **Mesa de contenidos**  
Liderazgo en la definición de estrategia de incidencia en el proceso constituyente

# POLÍTICAS PÚBLICAS E INCIDENCIA

16

Mesas técnicas a nivel nacional

22

Alianzas y redes

101

Organizaciones socias  
participantes de una o más mesas

7

Propuestas Constitucionales  
"Una Constitución en Comunidad"

26

Organizaciones no socias  
participantes de una o más mesas

14

Propuestas para candidatos/as  
presidenciales  
"De la Intervención a la Política  
Pública"

128

Acciones de incidencia

# POLÍTICAS PÚBLICAS E INCIDENCIA

5

Audiencias públicas  
en Comisiones

14

Audiencias individuales

2

Audiencias mesa directiva  
Convención Constitucional

+1000

Normas Constituyentes  
revisadas y categorizadas

5

Informes de indicaciones: Niñez,  
Discapacidad e Inclusión, Educación,  
Sociedad Civil y Personas Mayores.

1

Iniciativa Popular de Norma

1

Iniciativa de Norma Constituyente con  
el patrocinio de 13 convencionales de  
todos los sectores.



# DESARROLLO TERRITORIAL

- ✓ **Comisión Desarrollo Territorial**  
Decisión de un escaño reservado para organizaciones no metropolitanas en el directorio de la Comunidad.
- ✓ **Consejo Desarrollo Territorial**  
8 sesiones entre junio 2021 - diciembre 2021  
Elección de una representante para el directorio que ocupó escaño reservado de regiones.
- ✓ **Coordinaciones regionales:**  
3 alianzas en Valparaíso (ANTP, PUCV, UV).  
3 alianzas en La Araucanía (UFRO, INDH, ANTP)

# EXPERIENCIA COMUNIDAD

- ✓ 245 organizaciones socias en la Comunidad de Organizaciones Solidarias.
- ✓ 23 nuevas organizaciones socias.

# DESAFÍOS 2022

- ✓ Seguir posicionando a las Mesas Técnicas de Políticas Públicas y a la Comunidad de Organizaciones Solidarias como **interlocutor clave** frente al nuevo gobierno.
- ✓ **Fortalecer y consolidar** el trabajo en regiones no metropolitanas.
- ✓ Asegurar la implementación de la **Estrategia de Desarrollo Territorial 2022- 2027**.
- ✓ Profundizar la experiencia de "**Ser Comunidad**".
- ✓ Gestionar y mantener **alianzas**.
- ✓ **Gestionar instancias formativas** y relacionales para el fortalecimiento de la Dirección Social.
- ✓ Creación de **plataforma** de comunicación y participación.



# ÁREA FORTALECIMIENTO Y TRANSPARENCIA

- ✓ ¿Qué pasó este año en el Área de Fortalecimiento y Transparencia?
- ✓ ¿Qué decisiones tomamos?



# FORTALECIMIENTO Y TRANSPARENCIA

207

Reportes Fecu Social



Instalación del Modelo 10 Estándares de Gestión y Buenas Prácticas

155

Organizaciones capacitadas

19

Talleres realizados

28

Organizaciones apoyadas por nuestras redes de apoyo (Mesa contable, Mesa ayuda FECU Social, Proyecto Ángeles de PwC, Grupos de Aprendizaje, Informes de retroalimentación).

# DESAFÍOS 2022

- ✓ **Capacitar** a las organizaciones a través del diseño e implementación de programas de formación en temáticas asociadas a mejorar la gestión interna.
- ✓ **Aumentar** la adhesión de las organizaciones socias y no socias a las herramientas del área (Fecu Social y Estándares de Gestión y buenas prácticas Comunidad).
- ✓ **Asesorar**, apoyar y acompañar el recorrido de las organizaciones hasta la ejecución de la FECU y obtención de los Estándares.
- ✓ **Generar espacios** de relacionamiento y trabajo en red para los Directores Ejecutivos.
- ✓ Instalar en la Comunidad la **Fecu Social en formato digital**.



# JUNTOS POR LA INFANCIA



- ✓ ¿Qué pasó este año en Juntos por la Infancia?
- ✓ ¿Qué decisiones tomamos?

# PROGRAMA 1+1

- ✓ Espacio de colaboración entre empresas y residencias para mejorar la calidad de vida y el bienestar de NNA que ahí habitan por medio de 5 dimensiones.

**1630**

Niños, niñas y adolescentes impactados

**95%**

de las alianzas se mantuvieron

**40**

Alianzas colaboración residencias y empresas en 2021

**33**

Empresas sumadas a nivel nacional 2021



# CICLO DE LAS ARTES

- ✓ Acercamos el mundo de las artes a NNA que viven en residencias a través de una serie de talleres semanales dictados por artistas multidisciplinarios de gran experiencia.

104

NNA participaron de los talleres semanales.

8

Residencias fueron las que participaron en los talleres semanales.

# APOYO A LA VIDA INDEPENDIENTE

- ✓ Generamos acciones y redes con otras organizaciones para apoyar a los jóvenes en la transición a la vida autónoma.

2

Ciclos de charlas

19

charlas para jóvenes que viven en residencias. Convocó a más de 50 jóvenes de 10 residencias.



Apoyo en la creación de Red Egresada



Alianzas con empresas y organizaciones para fomentar la inserción laboral de jóvenes.

# DESAFÍOS 2022

- ✓ **Programa 1+1:** Sumar 23 nuevas alianzas, sostener y profundizar el impacto de las existentes.
- ✓ **Ciclo de las Artes:** Lograr que 200 niños, niñas y jóvenes participen del ciclo, duplicando el impacto del programa.
- ✓ **Apoyo a la vida independiente:**
  - Promover inserción laboral de 40 jóvenes.
  - Aumentar participación en un nuevo ciclo de charlas.
  - Fortalecer Red Egresa.
  - Ampliar la red de oportunidades para jóvenes.
- ✓ **Nueva línea de salud mental:** Implementación de nuestra nueva línea de trabajo Salud Mental a través de la ejecución del fondo Colunga Hunneeus
- ✓ **Sensibilizar** a nuestros socios y la sociedad en general acerca de la realidad de NNAJ en residencias de protección.

# JUNTOS EN LA CALLE



- ✓ ¿Qué pasó este año en Juntos en la Calle?
- ✓ ¿Qué decisiones tomamos?



# JUNTOS EN LA CALLE

4

Alianzas formalizadas

10

Organizaciones pertenecen al proyecto

740

Personas en Situación de Calle se ven beneficiadas por las alianzas.

1

Encuentro realizado

4

Conversaciones Live Ciclo "Juntos en la Calle"

# DESAFÍOS 2022

- ✓ Desarrollo de la **Estrategia Calle Cero**, con inicio en la comuna de Santiago.
- ✓ Visibilizar la problemática para motivar el compromiso ciudadano con la campaña "**Juntos en la calle: abriendo oportunidades**".
- ✓ **Potenciar** las alianzas concretadas.
- ✓ Lograr **nuevas alianzas** para apoyar todas las organizaciones del proyecto.

# JUNTOS POR LA REINSERCIÓN



- ✓ ¿Qué pasó este año en Juntos por la Reinserción?
- ✓ ¿Qué decisiones tomamos?

# JUNTOS POR LA REINSERCIÓN

214

Cupos laborales

20

Organizaciones y emprendimientos socios

31

Empresas adheridas al proyecto

202

Personas capacitadas en 5 cursos ejecutados

5

Mesas de reinserción realizadas

13

Alianzas: 6 integrales y 7 transversales

1

Nueva plataforma de empleo JxR

1

Nuevo catálogo de productos corporativos JxR



# DESAFÍOS 2022

- ✓ **Consolidar la red de colaboración** entre OSC y emprendimientos (*Emporgs*) vinculados a la inserción sociolaboral de personas con antecedentes penales, empresas y otros actores relevantes.
- ✓ **Generar vínculo** con nuevas *Emporgs*, conociendo sus necesidades y generando alianzas de colaboración, acompañando el proceso desde el equipo JxR.
- ✓ Creación de **agenda de incidencia** y estrategia para logro de objetivos definidos.

# MOVIDOS X CHILE

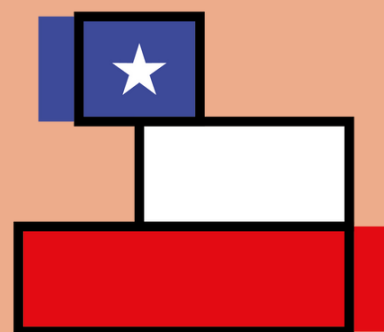

**MOVIDOS**

[movidosxchile.cl](http://movidosxchile.cl)

- ✓ ¿Qué pasó este año en Movidos x Chile?
- ✓ ¿Qué decisiones tomamos?

# MOVIDOS X CHILE

**19.301**

Beneficiarios

**+24**

Millones de insumos de  
ayuda humanitaria

**8**

activaciones principales  
en el año

**128**

Organizaciones vinculadas

**14**

Alianzas

# DESAFÍOS 2022

- ✓ **Fortalecimiento** ético y técnico de Organizaciones de la Sociedad Civil.
- ✓ Incorporación de **nuevas organizaciones** que requieran participar.
- ✓ **Incidencia** desde la investigación.
- ✓ Diseño y ejecución proyectos de **Preparación Comunitaria**.
- ✓ **Trabajo articulado** con las organizaciones de la sociedad civil de la red Movidós x Chile.



# RESPUESTA COLABORATIVA A LA PANDEMIA



**Unión Europea**

# RESPUESTA COLABORATIVA A LA PANDEMIA

**230**

MM de Fondo A Fondo

**12**

Organizaciones beneficiadas

**99**

Organizaciones entrevistadas para estudio "Impacto y adaptación a la pandemia" (COS - Centro Políticas Públicas UC)

**5**

Encuentros participativos sobre recuperación post pandemia

**103**

Organizaciones participaron de los encuentros participativos.



# **ESTADO DE SITUACIÓN FINANCIERA: BALANCE AL 31 DE DICIEMBRE DE 2021**



ACTIVOS M\$	
<b>Circulante</b>	
Efectivo y efectivo equivalente	206.864
<i>Cuentas por cobrar</i>	
Facturas por cobrar	9.480
Donaciones por recibir	20.000
Cuotas sociales por cobrar 2017-2018-2019-2020	20.578
Cuotas sociales por cobrar 2021	4.481
Fondos y Proyectos por Recuperar	11.812
Overhead por Cobrar	15.000
<i>Otros activos circulantes</i>	
Impuestos por recuperar	558
<b>Total Activo Circulante</b>	<b>288.773</b>
<b>Activo Fijo</b>	
Muebles y útiles	3.608
Equipos Computacionales	8.479
Depreciación Acumulada	-8.243
<b>Total Activo Fijo Neto</b>	<b>3.845</b>
<b>Otros Activos</b>	
<b>Total Otros Activos</b>	
<b>Total Activos</b>	<b>292.618</b>

PASIVOS Y PATRIMONIO M\$	
<b>Corto plazo</b>	
<i>Cuentas por pagar</i>	
Remuneraciones por pagar	3.554
Fondos y Proyectos en Administración	215.829
<i>Otros Pasivos</i>	
Retenciones	9.828
Provisión para Indemnizaciones	38.647
Anticipos Cuotas Sociales	405
<b>Total Pasivo a Corto Plazo</b>	<b>268.263</b>
<b>Largo Plazo</b>	
Por pagar a personas y entidades relacionadas	14.042
Cta. Cte. Mutuos	20.000
<b>Total Pasivo a Largo Plazo</b>	<b>34.042</b>
<b>Total Pasivos</b>	<b>302.305</b>
<b>PATRIMONIO</b>	
Superávit Acumulado	34.243
Déficit del Ejercicio	-43.931
<b>Total Patrimonio</b>	<b>-9.688</b>
<b>Total Pasivos y Patrimonio</b>	<b>292.618</b>



# **ESTADO DE RESULTADOS: ACTIVIDADES A 31 DE DICIEMBRE 2021**



<b>Ingresos Operacionales M\$</b>	
Aportes y cuotas sociales	86.114
Donaciones Renta Municipal	227.299
Donaciones Ley 19.885	199.140
Donaciones por Catástrofe COVID-19	329.450
Convenios	126.311
Causas Movidos por Chile	8.035
Asesorias y Estudios	46.190
Otros Ingresos Operacionales	170
Ingresos Diferidos	515.971
<b>Total Ingresos Operacionales</b>	<b>1.538.681</b>
<b>Gastos Operacionales M\$</b>	
Costo de Remuneraciones	649.540
Gastos de actividades operacionales	906.409
Gastos de dirección y administración	25.607
Depreciación	1.061
Castigo de Incobrables	0
<b>Total Gastos Operacionales</b>	<b>1.582.617</b>
<b>Superávit (Déficit) Operacional</b>	<b>-43.936</b>
<b>Ingresos no Operacionales</b>	
Otros ingresos no operacionales	5
<b>Total ingresos no operacionales</b>	<b>5</b>
<b>Egresos no Operacionales</b>	
Otros gastos no operacionales	0
<b>Total Egresos no Operacionales</b>	<b>0</b>
<b>Superávit (Déficit) no Operacional</b>	<b>5</b>
<b>Superávit (Déficit) antes de impuestos</b>	<b>-43.931</b>
Impuesto a la renta	0
<b>Superávit (Déficit) del Ejercicio M\$</b>	<b>-43.931</b>

## DETALLE DE PROYECTOS EXTERNOS A LA COMUNIDAD

DETALLE	ANTP M\$	RCPC-19 M\$	FAF M\$	FRC M\$	Total M\$
Ingresos	221.046	205.975	87.212	487.113	1.001.347
Recursos Humanos	-122.433	-20.819	-11.204	0	-154.457
Gasto Operacional	-84.609	-143.548	-76.000	-487.113	-791.270
Gasto Administrativo	-14.004	-41.608	-8	0	-55.620
<b>Total General =</b>	<b>0</b>	<b>0</b>	<b>0</b>	<b>0</b>	<b>0</b>

## DETALLE ESTRUCTURA COMUNIDAD

DETALLE	Total M\$
Ingresos	241.983
Recursos Humanos	-260.474
Gasto Operacional	-13.194
Gasto Administrativo	-12.252
<b>Total General =</b>	<b>-43.936</b>

## TRASPASO DE FONDOS

DETALLE	Total M\$
RCPC-19	110.000
FAF	76.000
CMXC	80.898
FRC	487.113
<b>Total General =</b>	<b>754.011</b>

## DETALLE PROYECTOS Y FONDOS EN ADMINISTRACIÓN 2021

Proyecto	Monto M\$
Movidos por Chile	30.105
Juntos por la Infancia	9.108
Juntos por la Reinserción	13.287
Juntos en la Calle	16.916
Ahora nos toca participar	18.173
Fondo a Fondo	90.088
Fondo de Respuesta Comunitaria	4.910
Alianza Comunicación y Pobreza	2.307
Causa 884 Ayuda a Montañistas Afganas	30.935
<b>Total =</b>	<b>215.829</b>





# COMISIÓN REVISORA DE CUENTAS





# UN NUEVO CAMINO



Este dibujo es de Anja Rožen, una estudiante de primaria de 13 años de Eslovenia, es la ganadora del concurso internacional Plakat MIRU.

Fue elegida entre 600.000 niños de todo el mundo.

"Mi cartel representa la tierra que nos conecta y nos une. Las personas se tejen entre sí. Si una persona se suelta, el resto cae. Todos estamos conectados con nuestro planeta y entre nosotros, pero lamentablemente somos poco conscientes de ello"



# **PROGRAMA FORTALECIMIENTO DE LA SOCIEDAD CIVIL**

**2022-2024**

# PRINCIPALES DESAFÍOS

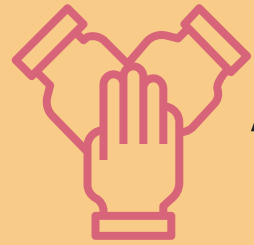

Aumentar la **colaboración** de las OSC, sector público y privado.

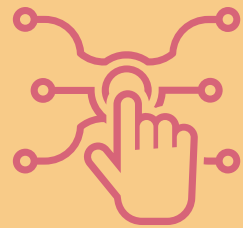

Mejorar el **acceso a tecnología** y cultura digital en las organizaciones.



Fortalecer la **sostenibilidad financiera**.



Incrementar la **información y acceso a datos**



Profundizar y ampliar la **rendición de cuentas y transparencia**.

# OBJETIVO

Buscamos que la sociedad civil se consolide y posicione como un **actor necesario** en el desarrollo del país e imprescindible en la construcción del bien común y la cohesión social nacional.



# PROGRAMA DE FORTALECIMIENTO DE LA SOCIEDAD CIVIL



# PROYECTOS EN DESARROLLO

- ✓ Fecu Social en formato digital.
- ✓ Estándares de transparencia y buenas prácticas de gestión.
- ✓ Observatorio de la Sociedad Civil.
- ✓ Lanzamiento de iniciativa de Articulación Territorial - Fundación Mott



# IDEAS DE PROYECTO

- ✓ Directorio georreferenciado de la sociedad civil.
- ✓ Centro de recursos para las organizaciones.  
(Intranet Comunidad de Organizaciones Solidarias).
  - ✓ - Centralizar oferta y actividades Comunidad y sus organizaciones
  - ✓ - Brindar información de interés
  - ✓ - Espacio de conexión entre organizaciones más allá de las direcciones ejecutivas
- ✓ Explorar la entrega de servicios back-office para facilitar el trabajo.

# ¿CÓMO LO VAMOS A HACER?

- ✓ Co-construcción con organizaciones y aliados.
- ✓ Reducir tiempos en acceso a la información y automatizar prácticas.
- ✓ Involucrar a los equipos de las organizaciones.
- ✓ No repetir o duplicar esfuerzos con lo que existe.
- ✓ Integrar la oferta disponible.
- ✓ Usar tecnología para simplificar.



# PREGUNTAS Y COMENTARIOS



# VOTACIONES



# ESPACIO PARA CANDIDATOS





# ESPACIO PARA CANDIDATOS



# INSTRUCCIONES VOTACIONES

- ✓ Se debe votar por **sólo 6 candidatos**.
- ✓ Quienes voten por más candidatos, el voto será considerado **NULO**.
- ✓ Para quienes estén en formato online, deben votar por la plataforma de Zoom una vez que les **aparezca en pantalla**.
- ✓ **Al igual que una elección normal, no hay posibilidad de repetir un voto.**
- ✓ Si alguien se sale del Zoom durante la votación online, **no podrá volver a ingresar a la sala hasta que finalice la elección.**

# **ELECCIÓN TRIBUNAL DE DISCIPLINA Y COMISIÓN REVISORA DE CUENTAS**

# ¿EN QUÉ CONSISTEN?



## **Tribunal de disciplina:**

Conocer y fallar las reclamaciones de los socios contra otros socios y contra la Comunidad, respecto de hechos que pudieran considerarse atentatorios contra la ética o las normas reglamentarias que regulan su funcionamiento, así como conocer y fallar las denuncias que formule el Directorio o la administración de la Comunidad contra uno o más socios por faltas a los estatutos, reglamentos, acuerdos con terceros o decisiones obligatorias adoptadas por el Directorio o la Asamblea de Socios.



## **La Comisión Revisora de Cuentas:**

a) Revisar la contabilidad, inspeccionar las cuentas bancarias y de ahorro; b) Velar porque los socios se mantengan al día en el pago de sus cuotas; c) Informar en Asamblea Ordinaria o Extraordinaria sobre la marcha de la Tesorería y el estado de las finanzas; d) Elevar a la Asamblea Ordinaria Anual, un informe escrito sobre las finanzas de la Corporación, recomendando a la Asamblea la aprobación o rechazo total o parcial del mismo, y e) Comprobar la exactitud del inventario.





# BREAK

**COMUNIDAD DE ORGANIZACIONES SOLIDARIAS**





# RESULTADOS VOTACIONES

COMUNIDAD DE ORGANIZACIONES SOLIDARIAS





**¡MUCHAS GRACIAS POR ASISTIR  
A NUESTRA ASAMBLEA!**

**COMUNIDAD DE ORGANIZACIONES SOLIDARIAS**